

enovacom

# FHIR au travers des entrepôts de données permet de faciliter encore plus l'interopérabilité

SANTEXPO 2022

**Elsa Calmel-Verlaque**  
Chef de produit EDS

**Olivier Méry**  
Chef de produit Interopérabilité

# Introduction

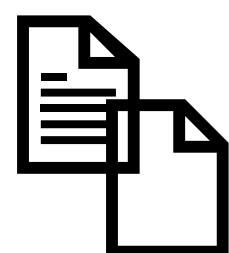

## Une multitude de formats

HL7, HPRIM, formats propriétaires ...

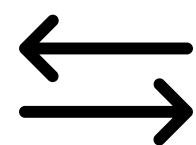

## Des protocoles d'échanges

Dépôt de fichiers, recherche en base, MLLP ...

## Un standard

Une personnalisation par profils

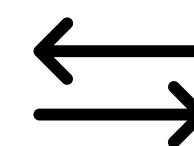
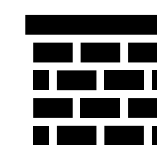

## Un protocole

APIs

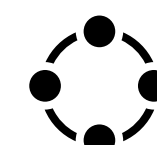

## Des cas d'usages

Cercle de soins

# REX

## Projectathon 2022

14 au 16 mars à Parisanté Campus

### Contexte

Mise en place le volet d'interopérabilité de gestion du cercle de soin  
Positionnement en tant que gestionnaire

### Tests réalisés

Création de cercle de soins en Rest (option Restful)  
Création de cercle de soins en Bundle (option Transaction)  
Recherche cercle de soins  
Mise à jour de cercle de soins en Rest (option Restful)  
Mise à jour de cercle de soins (option Transaction)

### Chiffres

- 2 éditeurs en tests avec nous : Le SIB et Exolis
- 9 tests réalisés sur notre EDR et 9 validés.
- Soit 1800 appels passés via notre EIE positionné en frontal pour les besoins techniques (gestion authentification)

### Résultat

Un bon moyen d'éprouver notre EDR  
Un warning sur une contrainte du profil France d'interop'Santé corrigé depuis

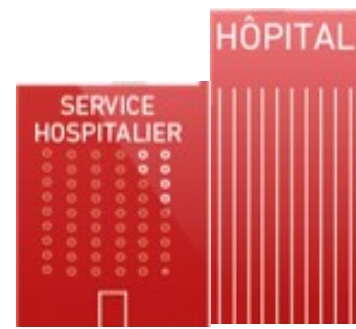

GAM

DPI

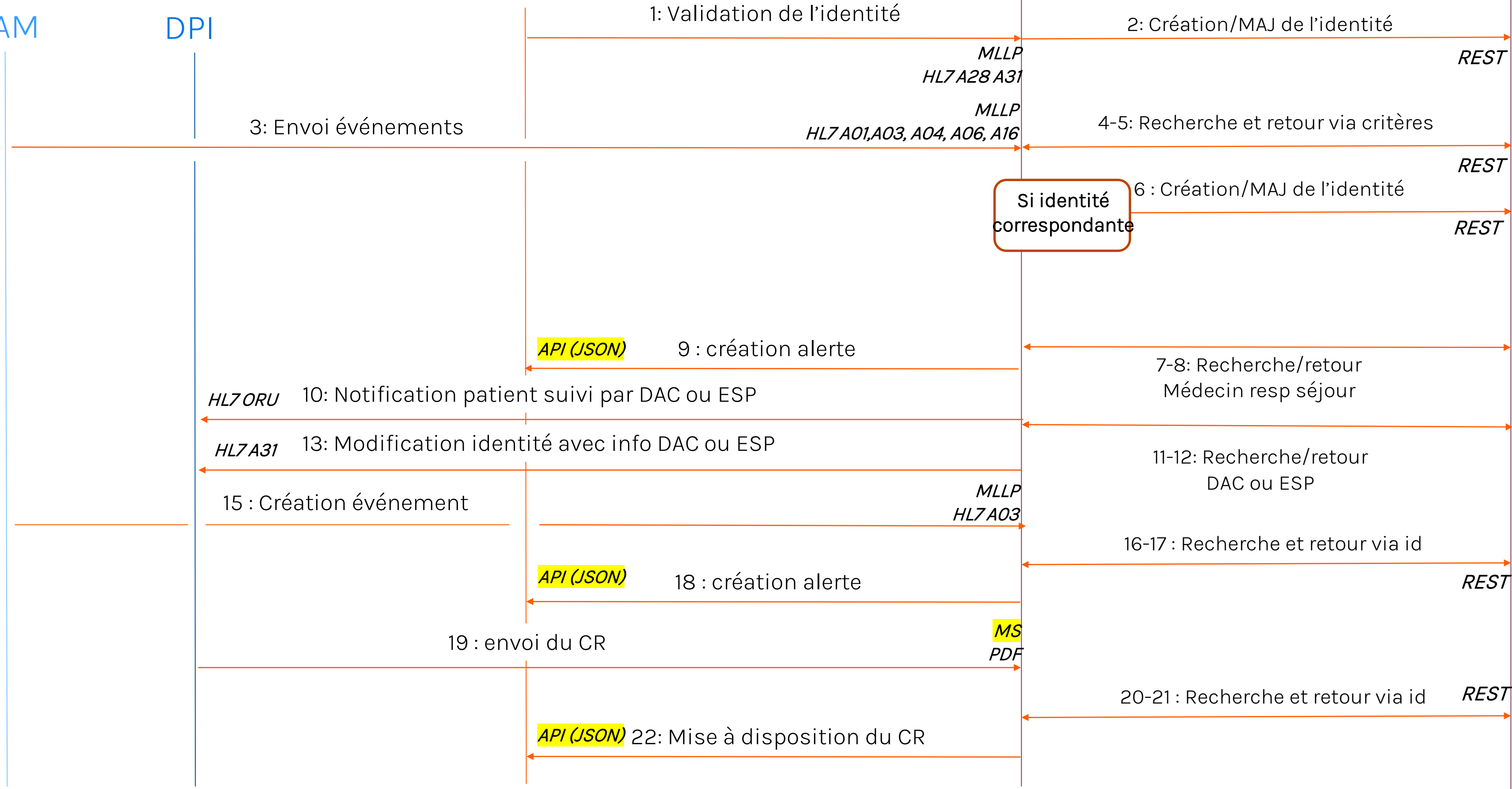

# La réponse FHIR

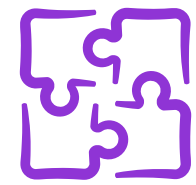

## SOLUTIONS SIH

- Normes et standards historiques

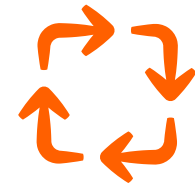

## INTÉGRATION FHIR

- Façade FHIR
- Adaptation et transformation

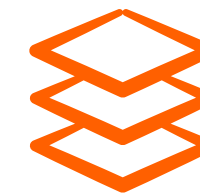

## ENTREPÔT FHIR

- Stockage des ressources FHIR
- Interfaçage FHIR via API REST

## SOLUTIONS D'USAGES

- API FHIR Native

# La Démo

Navigation breadcrumbs: **Reconnaissance et suivi IMS generique regional GRADeS IHEPAM** > Traitement IMS IHEPAM spécifique vers SRRI > Transformation HL7 ADT vers FHIR JSON > PATIENT

**Reconnaissance et suivi IMS generique regional GRADeS IHEPAM**

Etat	OK
Date création	16/05/2022 18:39:51,734
Date début	16/05/2022 18:39:55,324
Appli Cible	SRRI
IPP	1256
SEJOUR	/eai/request/identiteSRRIACA/prod/AP_HM
ID	56491
Date fin	16/05/2022 18:39:55,347

**FICHER MESSAGE**

```
1 MSH|^~\&|ENOVACOM|ENOVACOM|20090326114950||ADT^A04^ADT_A01|23544779|P|2.5|||FRA|8859/1
2 EVN||20090326114950||22|:~1.2.250.1.154.1700004591&ISO^A04^ADT_A01|200903261149
3 PID||000013339318^1307851644^PI||Demo000013339318^ALAIN^D~Demo000013339318^ALAIN^L||19530425|M|
4 ADD|PH||M||007520290^&1.2.250.1.154.1700004591&ISO^AN^20090326||MONTLEBON|||VALI
5 ROL||UC|ODRP|700004591^A MEDECIN NON^CODIFIE^ADELI&2.16.840.1.113883.3.31.2.2&ISO^ADELI|19000101|20
6 PV1||O|5509|R||701011439^I&2.16.840.1.113883.3.31.2.2&ISO^~100017224
7 ADD|ADELI&2.16.840.1.113883.3.31.2.2&ISO^ADELI|||2|||1259111^&1.2.250.1.154.1700004591&ISO^
8 PV2|||MT|||5
9 ZBE|0012591110010NNN^|200903261149||INSERT|N|5509|MH
10 ROL||UC|AT|701011439^I&2.16.840.1.113883.3.31.2.2&ISO^~10001722460^
11
```

Lignes par page: 30 1-30 de 1345 Page 1 sur 45 | Aller à la page 1

# La Démo

Etat	Date création	Date début	Appli Source	Appli Cible	IPP	SEJOUR	Nom (Nom JF), Prénom	Date Naissance	Evenement
OK	16/05/2022 18:39:5...	16/05/2022 18:39:5...	AP-HM	SRRRI	000013339318	007520290	DZmZ000013339318 ZLZZN	25/04/1953	A04 Admission consultant/...

**PATIENT**

Etat	OK
Date création	16/05/2022 18:39:57,393
Date début	16/05/2022 18:39:57,395
Appli Source	AP-HM
Appli Cible	SRRRI
IPP	000013339318
SEJOUR	007520290
Nom (Nom JF), Prénom	DZmZ000013339318 ZLZZN
Date Naissance	25/04/1953
Evenement	A04 Admission consultant/externe
ID	57176

```
1 {
2   "resourceType": "Patient",
3   "id": "example",
4   "identifiant": [
5     {
6       "@class": "object",
7       "use": "usual",
8       "type": {
9         "@class": "object",
10        "coding": [
11          {
12            "@class": "object",
13            "system": "http://terminology.hl7.org/CodeSystem/v2-0203",
14            "code": []
15          }
16        ]
17      }
18    }
19  ],
20  "system": "urn:oid:1.2.36.146.595.217.0.1",
```

# La Démo

Resource	Count
Appointment	15
AppointmentResponse	15
Observation	897
Patient	120
Practitioner	1
Questionnaire	2
QuestionnaireResponse	18

# La Démo

```
"root" : {
  "resourceType" : "Patient"
  "id" : "9a58c1f0-58ef-40c4-b446-bce7ba514342"
  "meta" : {
    "versionId" : "1"
    "lastUpdated" : "2022-05-17T06:27:37.160+00:00"
    "source" : "#p7Xnc8PR2eTPSHYQ"
  }
  "identifier" : [
    0 : {
      "use" : "usual"
      "type" : {...}
      "system" : "urn:oid:1.2.36.146.595.217.0.1"
      "value" : "000001355471"
      "period" : {...}
      "assigner" : {...}
    }
  ]
  "active" : true
  "name" : [
    0 : {
```

MERCI !

 enovacom

ON SE RETROUVE SUR : [WWW.ENOVACOM.FR](http://WWW.ENOVACOM.FR)

@Enovacom

@enovacom\_fr

@enovacom\_en