

# Plateforme d'Intermédiation

Le centre de tri de vos courriers médicaux

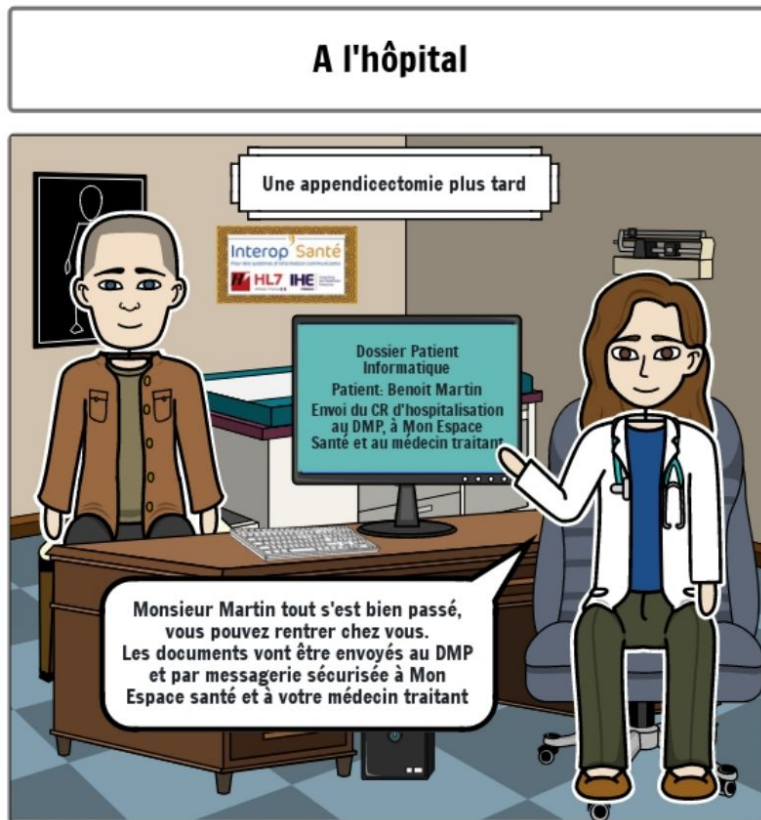

# M.Martin et la PFI



# Une PFI, pourquoi faire ?

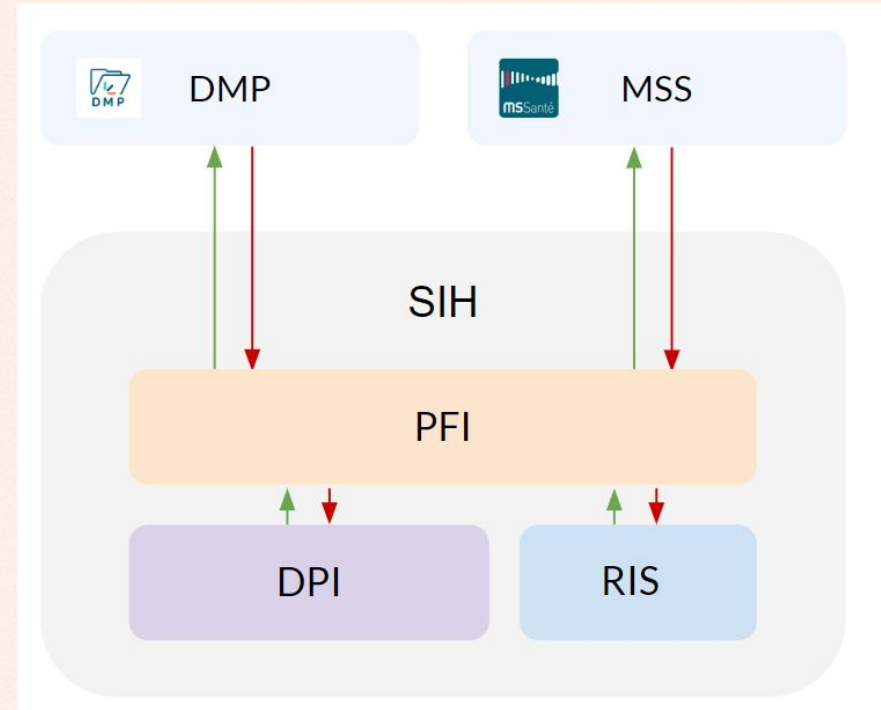

# Specs d'interopabilité ANS / Interop'Santé

Format de communication normalisé entre les différents acteurs

Exemple de spécifications

PAMfr - Maintenu par Interop'Santé

Transmission d'un document CDA-R2 en HL7v2 - Maintenu par l'ANS sur une idée originale d'Interop'Santé

Complexité "masquée" pour les utilisateurs

# Un exemple de format ORU

```
MSH|^~\&|TEST-1|etalon3|PFI|FICTIF|20230523111141||ORU^R01^ORU_R01|2023052311114117|P|2.5.1|230523111141017|||FRA|8859/15|FR||05.00-104285^TEST
PID|1||123456789^PI~18802752223338^^&1.2.250.1.213.1.4.10&ISO^INS||MARTIN^BENOIT^BENOIT^^^L||19880214|M||56 Rue de la Villette^^PARIS^^75019^FRA^H~^^^BDL^^22162
|||||||||MAZOIRES||1|||||VALI
PV1|1|typeSejour|codeUF||numIEPpréAd^^HM^AN||~MMD^NomMedecin^PrenomMedecin^^^HM^D^^EI~10101399615^NomMedecin^PrenomMedecin^^^ASIP-SANTE-PS&1.2.250.1.71.4.2.1
&ISO^D^^RPPS|||||P||numIEP^^HM^VN||N|||||||||||||||||Date_debut|Date_fin|||||V|
ZFD||||N|INSI|20211210120829|CN
ORC|SC|C2092100002_PDF_REPORT^TEST^ETALON3_T|C2092100002_PDF_REPORT^TEST^ETALON3_T|C2092100002-1-1002^TEST^ETALON3_T|CM|||20230523111000||DLXJJ^Mr MSSANTE 311999999||
20230522||codeUF
OBR|1|C2092100002_PDF_REPORT^TEST^ETALON3_T|C2092100002_PDF_REPORT^TEST^ETALON3_T|PDF_REPORT^CDA_C2092100002_PRESCRIPTEUR_1^TEST-ETALON3_T||20230523111900||993010628|||
20230523111900|||||F|||||20230523
OBX|1|ED|11502-2^LABORATORY REPORT.TOTAL^LN^PDF_REPORT^Compte-rendu PDF^TEST-ETALON3_T||NOM FICHER.XML^Text^XML^Base64^FICHER_EN_BASE_64|||||F||20230523111141||TEST
OBX|2|CE|MASQUE_PS^Masque aux professionnels de Sante||N
OBX|3|CE|INVISIBLE_PATIENT^Document Non Visible par le patient||Y
OBX|4|CE|INVISIBLE_REPRESENTANTS_LEGaux^Non visible par les representants Legaux du patient||Y
OBX|5|CE|CONNEXION_SECRETE^Connexion Secrete||N
OBX|6|CE|MODIF_CONFIDENTIALITYCODE^Modification Confidentiality Code||N
OBX|7|CE|DESTDMP^Destinataire DMP||N
OBX|8|CE|DESTMSSANTEPS^Destinataire Professionnel de Sante||Y
OBX|9|CE|DESTMSSANTEPAT^Destinataire Patient||N
OBX|10|ST|1.2.250.1.297.1.1.1234.49.2.2022092100002.1.0^Compte rendu d'examens biologiques - 23/05/23-1-1002||1.2.250.1.297.1.1.1234.49.2.2022092100002.1.0^Compte rendu
d'examens biologiques - 23/05/23-1-1002
OBX|11|ST|1.2.250.1.297.1.1.1234.49.2.2022092100002.1.1^Compte rendu d'examens biologiques - 23/05/23-1-1002||1.2.250.1.297.1.1.1234.49.2.2022092100002.1.1^Compte rendu
d'examens biologiques - 23/05/23-1-1002
```

# Un exemple de format CDA

```
▼<patientRole>
  <id extension="188027522233338" root="1.2.250.1.213.1.4.10"/>
  <id extension="123456789" root="1.2.250.1.297.1.1.1234.49.4"/>
  ▼<addr>
    <streetAddressLine>56 Rue de la Villette</streetAddressLine>
    <streetAddressLine>75019 PARIS</streetAddressLine>
    <streetAddressLine>France</streetAddressLine>
  </addr>
  <telecom value="mailto:188027522233338@patient.mssante.fr"/>
  ▼<patient>
    ▼<name>
      <prefix>M</prefix>
      <given qualifier="BR">Benoit</given>
      <family qualifier="BR">MARTIN</family>
    </name>
    <administrativeGenderCode code="M" codeSystem="2.16.840.1.113883.5.1" displayName="Masculin"/>
    <birthTime value="19880214"/>
    ▼<birthplace>
      ▼<place>
        <name>MAZOIRES</name>
        ▼<addr>
          <county>63220</county>
        </addr>
      </place>
    </birthplace>
  </patient>
</patientRole>
```

# Lifen - PFI ++

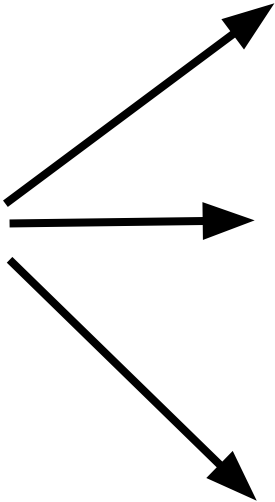

Patient



Professionnelle



# Lifen - PFI ++



ORU CDA  
PDF

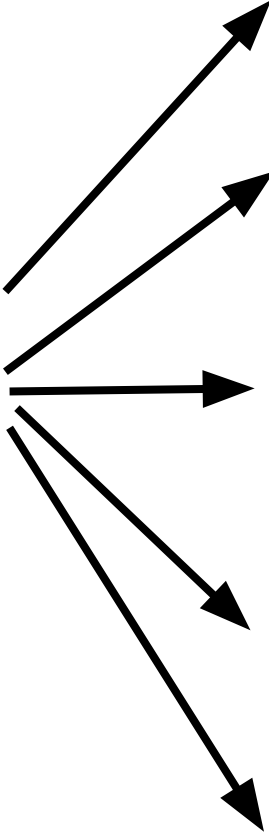

Apicrypt



Professionnelle



Patient



Postal / Demat



DMP





**Soigner mieux  
en soignant ensemble**

[www.lifen.fr/soigner-ensemble](http://www.lifen.fr/soigner-ensemble)